

План корп.15б на отм.+4,350 между осями 3-4 и А-В
(1:100)

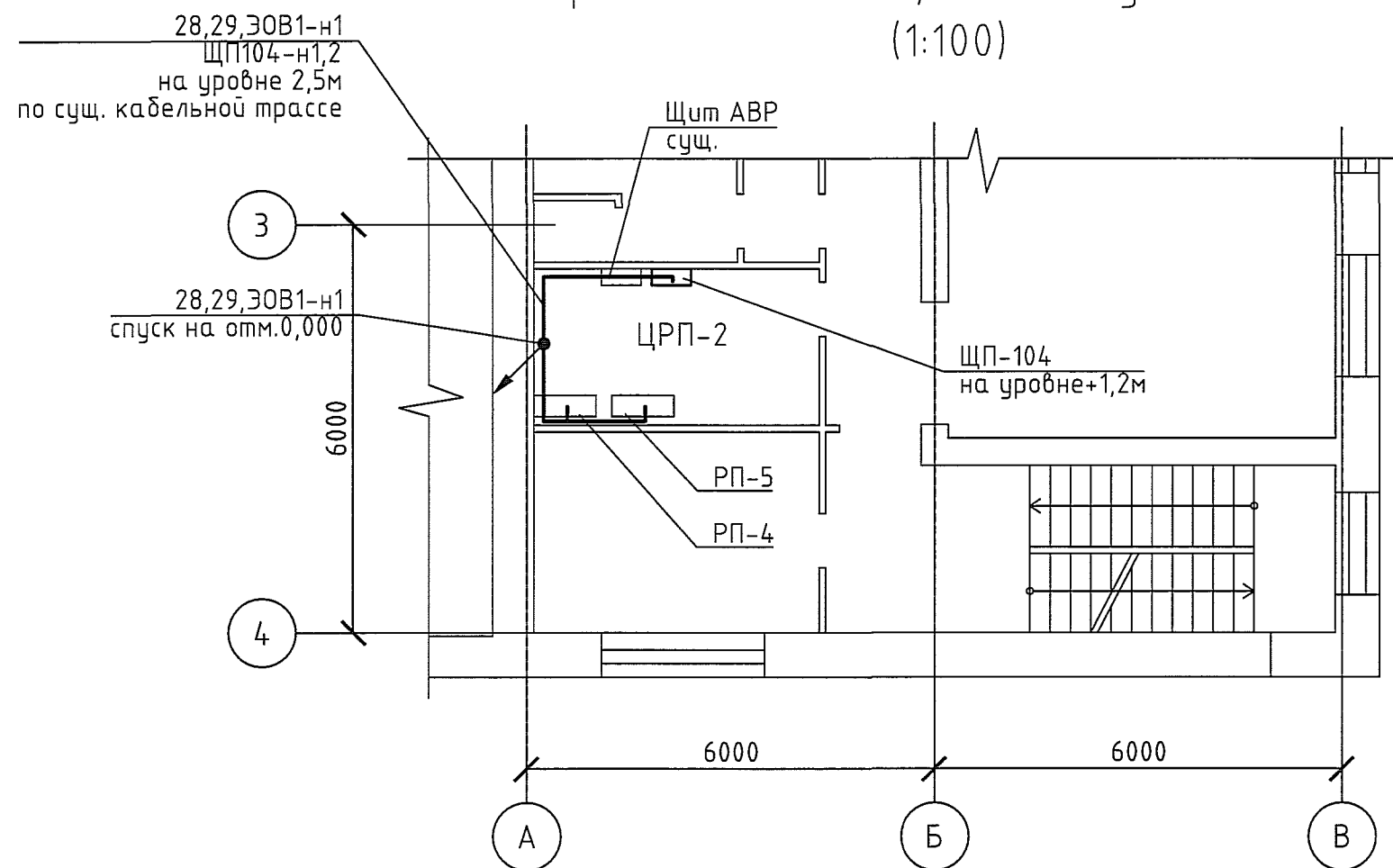

План корп.15б на отм.0,000 между осями 3-4 и А-В
(1:100)

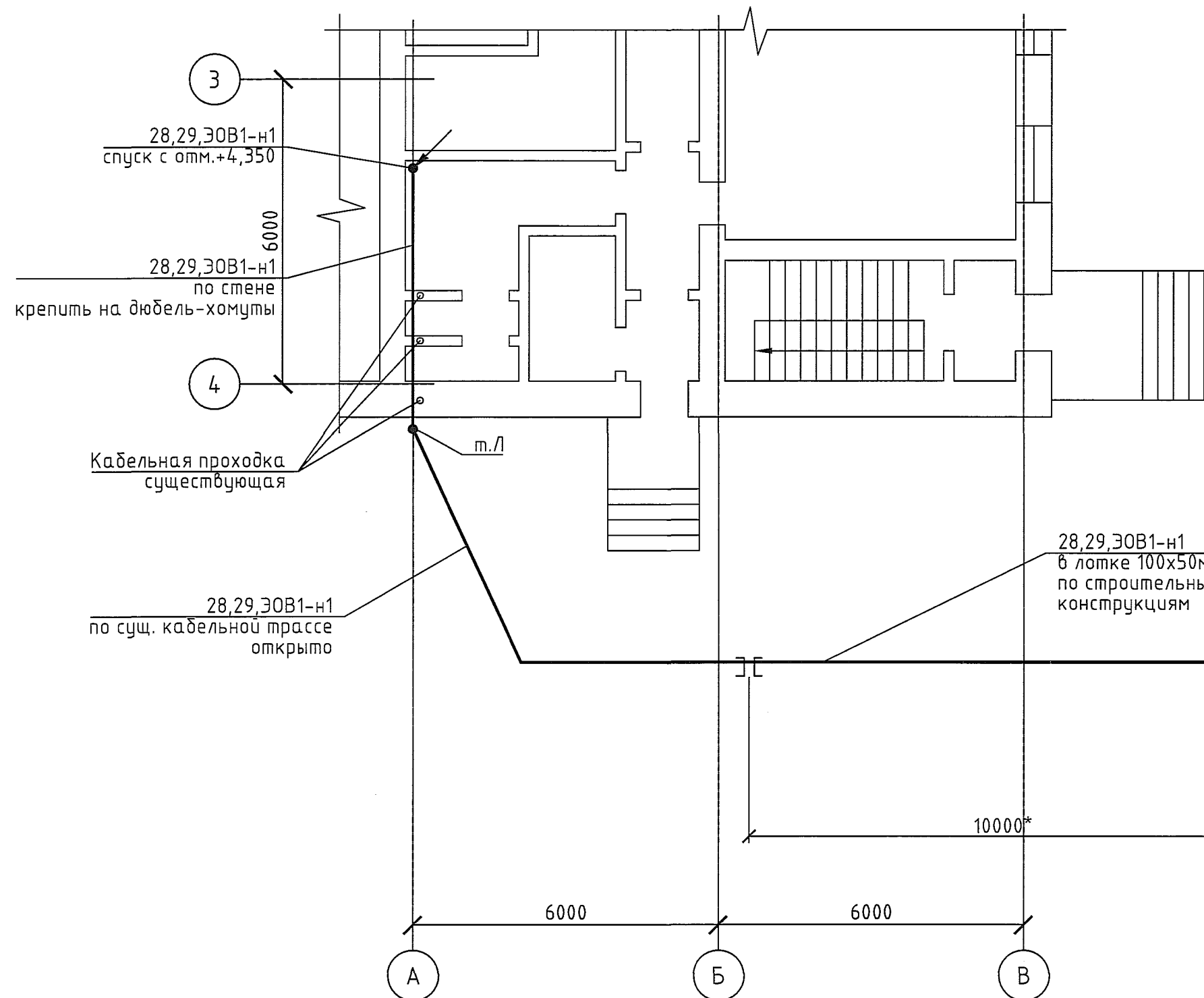

Поз. обозначение	Наименование	Кол.	Примечание
	Лоток перфорированный 100x50. Длина 3м	28	IEK
	Крышка на лоток осн.100. Длина 3м	28	IEK
	Разделительная перегородка h=50. Длина 3м	28	IEK
	Кронштейн настенный 150	70	IEK
	Пластина заземления	24	IEK

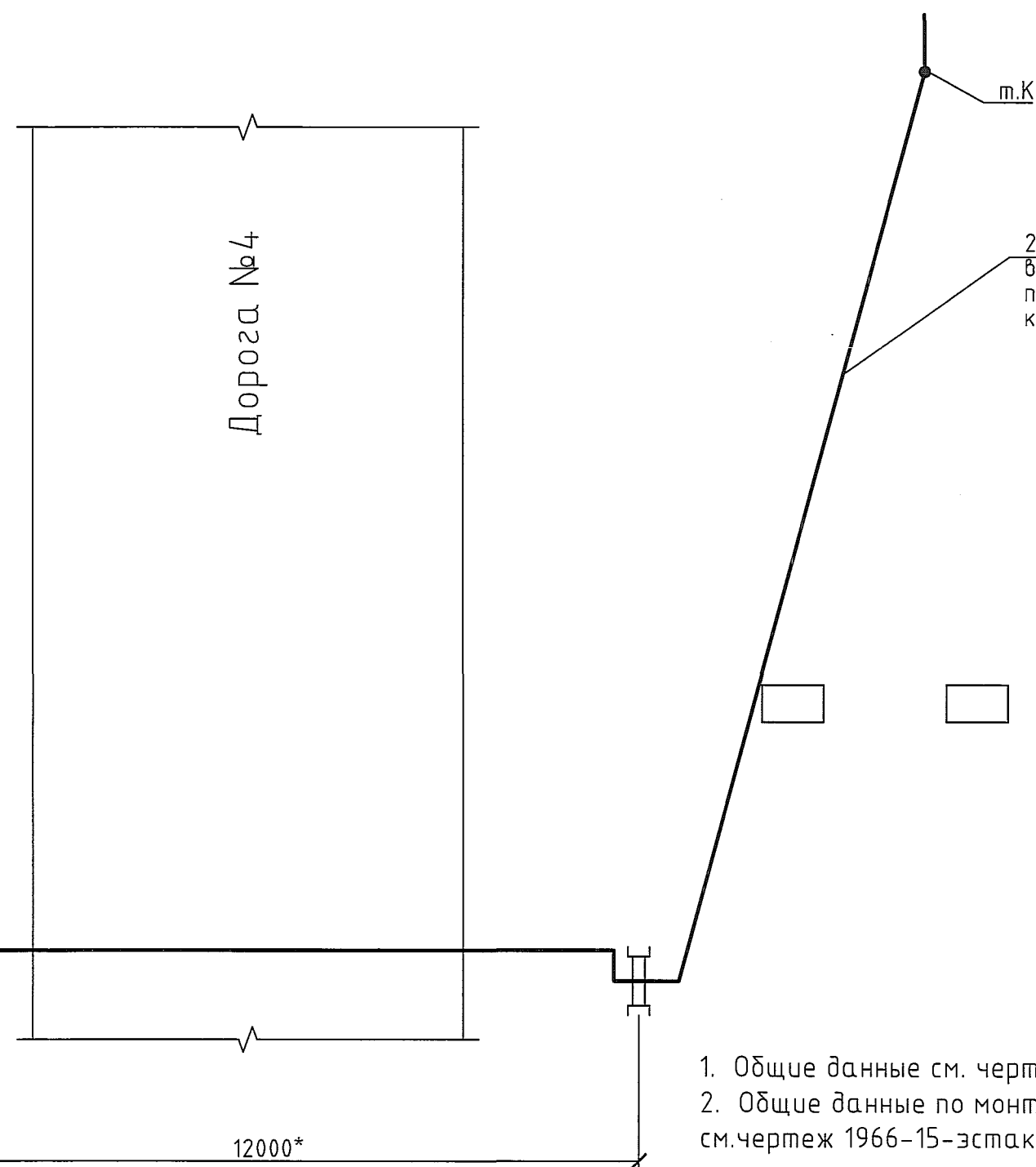

- Общие данные см. черт. 1966-15-эстакада-ЭМ2.1.
- Общие данные по монтажу кабельной трассы в лотках, информацию о кабелях см.чертеж 1966-15-эстакада-ЭМ2.6

1966-15-эстакада-ЭМ2.10						ООО "ГалоПолимер Кирово-Чепецк"		
Изм.	Кол.уч.	Лист	№ док.	Подп.	Дата			
Разраб.	Ожегов				02.09.20	Техническое перевооружение		
Пров.	Вахрушева				02.09.20	паропровода №6, РУ-104, РУ-2.		
Нач.отд.	Масленников				02.09.20	Вариант 2		
Нач.УПР	Орлов				02.09.20	Стадия	Лист	Листов
Н.контр.	Ковальногоба				02.09.20	Р		1
Утв.	Шибанов				04.09.20	План прокладки кабельной трассы между точками К-Л, план корпуса 15б		

УПР ГалоПолимер Кирово-Чепецк
248132

Инв.№ подл. 248132
Подпись и дата 10.09.20
Энергетик
Сычѳ
Орлов