

Инв.№ подл. 246524
 Подпись и дата 16.09.19
 Взам. инв.№
 Энергетик
 Должность фамилия инициалы
 Энергетик Памрушев
 Подпись
 Дата

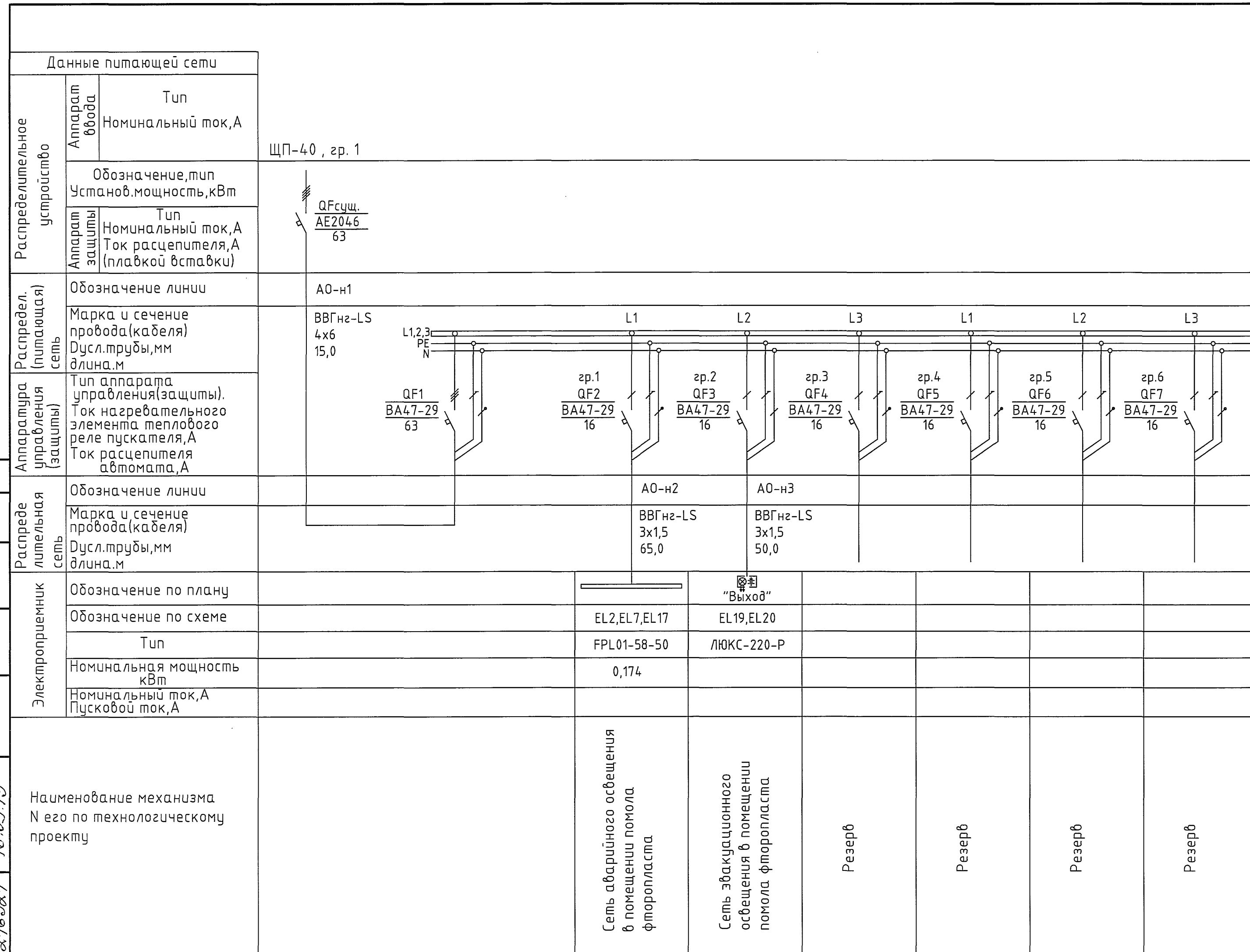

| Поз. обозначение | Наименование | Кол. | Примечание |
|------------------|---|------|--------------------------------------|
| АЩО-40 | Щиток освещения для производственных и общественных зданий ОЩВ-3-63-6-0 36 УХЛ4 IP31 210x245x120 мм | 1 | IEK |
| QF1 | Автоматический выключатель ВА47-29 3P 63А | 1 | комплектно |
| QF2-QF7 | Автоматический выключатель ВА47-29 1P 16А | 6 | комплектно |
| EL2,EL7,EL17 | Светильник FPL01-58-50 светодиодный 58Вт IP66 | 3 | ФЕРЕКС |
| EL19,EL20 | Световое табло ЛЮКС-220-Р «Выход» 220В с аккумулятором, IP50, 300x100x25мм | 2 | |
| АО-н1 | Кабель силовой с медными жилами ВВГнг-LS 4x6 | 15м | «Электрокабель» Кольчугинский завод» |
| АО-н2, н3 | Кабель силовой с медными жилами ВВГнг-LS 3x1,5 | 115м | «Электрокабель» Кольчугинский завод» |

1. Общие данные см. черт. 1629-27-76-302.1.

| | | | | | |
|--|----------|-------------|--------|---------|----------|
| 1629-27-76-302.3 | | | | | |
| ООО "ГалоПолимер Кирово-Чепецк" | | | | | |
| Изм. | Кол. уч. | Лист | № док. | Подпись | Дата |
| Разраб. | | Сиволоп | | | 10.09.19 |
| Провер. | | Коврижных | | | 12.09.19 |
| Нач. отд. | | Масленников | | | 11.09.19 |
| Нач. УПР | | Орлов | | | 12.09.19 |
| Н.контр. | | Ковальцова | | | 11.09.19 |
| Утв. | | Шибанов | | | 13.09.19 |
| Производство тонкомолотых порошков фторопласта Ф-4. Освещение в помещении помола фторопласта | | | | Стадия | Лист |
| Однолинейная схема питания АЩО-40 | | | | Р | 1 |
| УПР ГалоПолимер Кирово-Чепецк | | | | 246524 | |