План на отм. 0,000 (1:100)

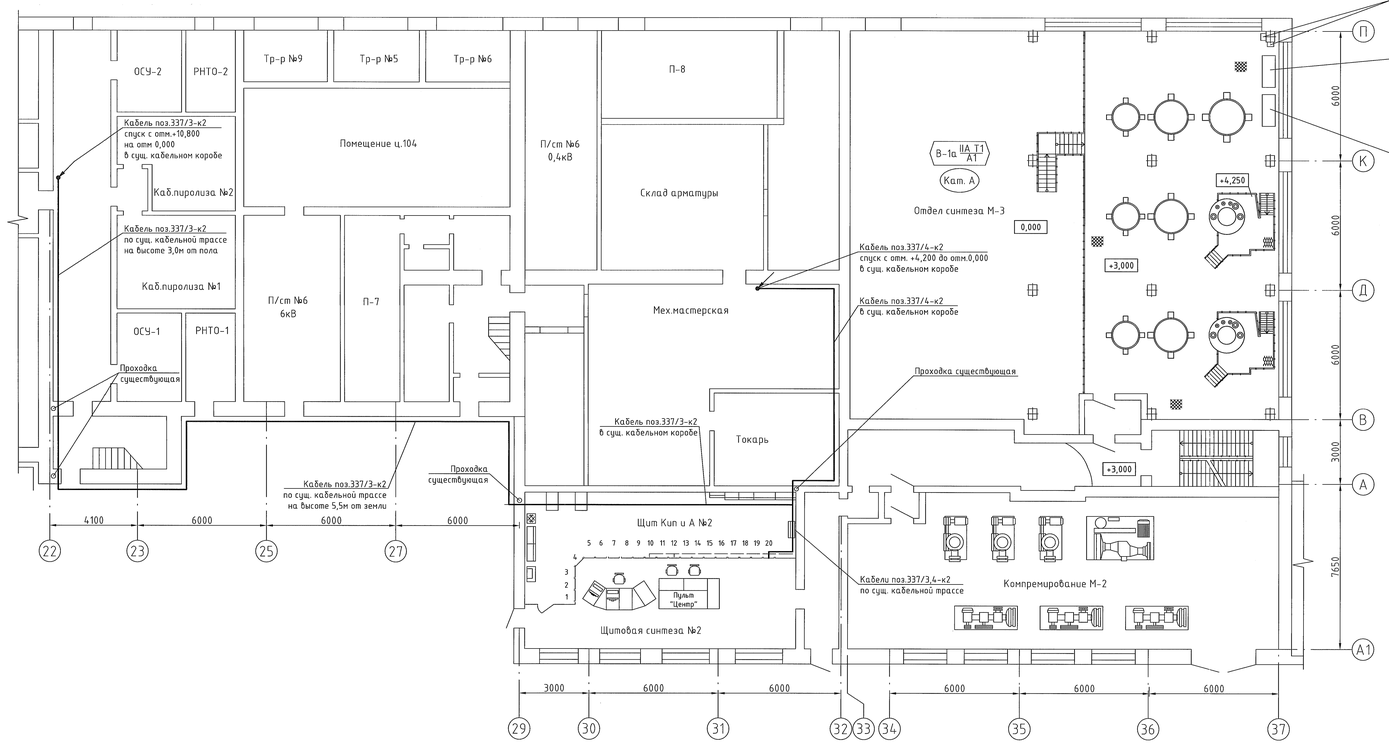

План на отм. +4,200 (1:100)

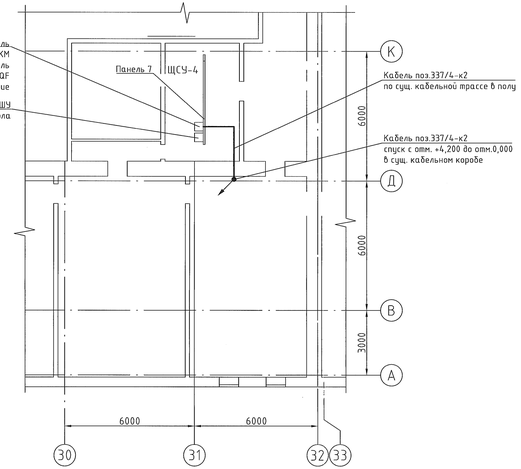

План на отм. +10,800 (1:100)

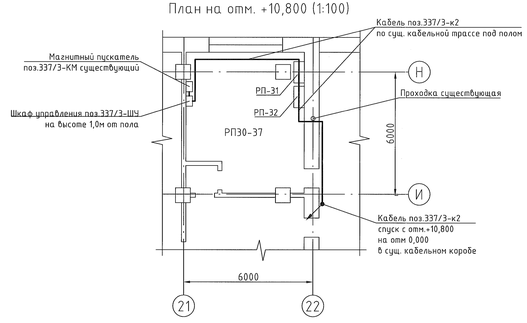

Поз. обозна-чение	Наименование	Кол.	Примечание
337/3-ШУ	Шкаф управления насосом поз.337/3	1	IEK
337/4-ШУ	Шкаф управления насосом поз.337/4	1	IEK
337/4-QF	Автоматический выключатель	1	Существующий
337/3-КМ	Магнитный пускатель	1	Существующий
337/4-КМ	Магнитный пускатель	1	Существующий
337/3-к2	Кабель силовой ВВГнг 2х1,5	105 м	
337/4-к2	Кабель силовой ВВГнг 2х1,5	40м	

1. Общие данные см. черт. 1937-144-0-ЭМ2.1.
2. Кабели до постов управления насосами поз.337/3,4-SB существующие, на плане не показаны.
3. Места и высоты установки электрооборудования, прокладку кабельных трасс, уточнить при монтаже исходя из условий удобства монтажа и последующей эксплуатации оборудования с обязательным соблюдением требований нормативной документации.
4. Электромонтажные работы производить в соответствии с ПУЭ, СП 76.13330.2016, ВСН-332-74.

						1937-144-0-ЭМ2.14	
						ООО "ГалоПолимер Кирово-Чепецк"	
Изм.	Кол. уч.	Лист	N док.	Подп.	Дата		
Разраб.		Ожегов			11.21	Установка сборников поз.372/1-3, 374. Электропитание насосов поз.373/1-3, 3.5726.1	Стадия: Р; Лист: ; Листов: 1
Пров.		Кабрунова			11.21		
Нач. отд.		Масленников			11.21		
Нач.УПР		Орлов			11.21	План размещения оборудования и кабельных трасс для насосов поз.337/3,4	УПР ГалоПолимер Кирово-Чепецк
Н. контр.		Кобельщикова			11.21		
Утв.		Шибанов			11.21		2116340

Формат А3х4

Согласовано: Энергетик; Сергей; 22.04.19

Подпись и дата: 22.04.19

Взам. инв.N:

Инв.N подл.: 2116340