Схема электрическая принципиальная управления обогревом

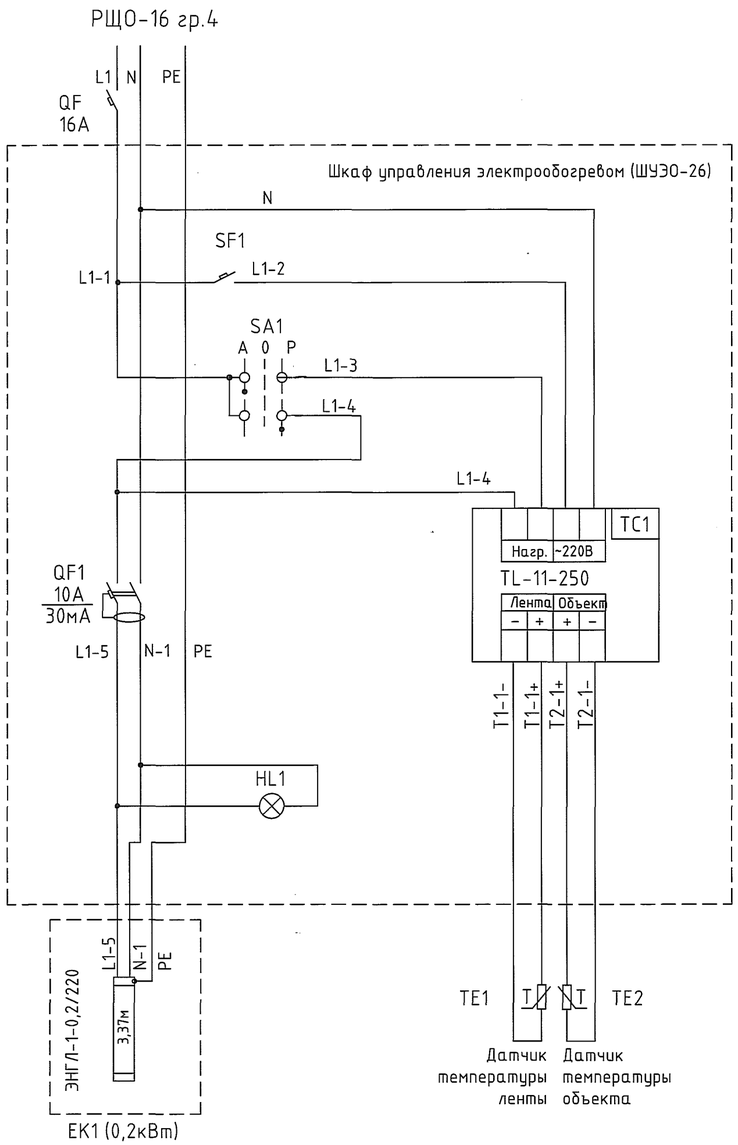


| Поз. обозначение | Наименование | Кол | Примечание |
|---|---|---|---|
| ШУЭО-26 | Шкаф управления обогревом, IP54, 400x400x150, ЩМП-4.4.1-0-74 У2 | 1 | IEK |
| EK1 | Нагревательная электрическая лента ЭНГЛ-1-0,20/220-3,37, 200Вт, 60Вт/м | 1 | ООО"Терм" |
| TC1 | Электронный терморегулятор для управления системами технологического подогрева TL-11-250 | 1 | ООО"Терм" |
| TE1 | Датчик температуры ленты TST84 | 1 | ООО"Терм" |
| TE2 | Датчик температуры объекта TST81 | 1 | ООО"Терм" |
| SA1 | Переключатель LAY5-BJ33 3 положения "I-0-II" длин.ручка | 1 | IEK |
| HL1 | Светосигнальный индикатор, зеленый AD-22DS матрица d22 мм 220В АС | 1 | IEK |
| QF1 | Выключатель автоматический дифференциальный Iн=10А, Iоткл. диф.= 30мА, АД12 2Р 10А 30мА | 1 | IEK |
| SF1 | Выключатель автоматический однополюсный, ВА47-29 1Р 4А х-каС | 1 | IEK |
| | | | |

1. Общие данные см. лист 1747-27-76-ЭМ1.1.

| Согласовано | | | |
|---|---|---|---|
| Должность | Фамилия | Подпись | Дата |
| Энергетик | Патрушев | | 22.08.18 |

| Инв.N подл. | Подпись и дата | Взам. инв.N |
|---|---|---|
| 245049 | 22.08.18 | |

| Изм. | Кол. уч. | Лист | N док. | Подп. | Дата |
|---|---|---|---|---|---|
| Разраб. | | Вахрушева | | | 13.08.18 |
| Пров. | | Коврижных | | | 13.08.18 |
| Нач. отд. | | Масленников | | | 13.08.18 |
| Нач.УПР | | Орлов | | | 13.08.18 |
| Н. контр. | | Ковальногова | | | 13.08.18 |
| Утв. | | Шибанов | | | 13.08.18 |

1747-27-76-ЭМ1.3

ООО "ГалоПолимер Кирово-Чепецк"

Электрообогрев линии слива влаги из газгольдера поз.26

| Стадия | Лист | Листов |
|---|---|---|
| Р | | 1 |

Схема электрическая принципиальная управления обогревом

УПР ГалоПолимер Кирово-Чепецк

245049

Формат А2